



## Informe de Absentismo

Informe para la empresa:	Fecha del informe:	Periodo analizado							
<b>AUTORIDAD PORTUARIA DE CASTELLON - 0111120000715</b>	<b>lun, 14/03/2022 a las 08:51</b>	Desde: <b>01/01/2018</b>	Hasta: <b>31/12/2021</b>						
<p>Para la elaboración del Informe de Absentismo no se han considerado los Accidentes de Trabajo (AT) que no tengan tramitado Delta, ni los procesos Rechazados (R) de Accidentes de Trabajo (AT) y Enfermedades Profesionales (EP). Para el cálculo del número de procesos se tienen en cuenta solo los procesos que inician en el periodo (mensual o anual) y sin tener en cuenta bajas por Recaídas (Rec) ni bajas por Pluriempleo (P). Para la suma de días de baja por proceso, se tiene en cuenta cualquier proceso que tenga, al menos, un día de baja dentro del periodo (mensual o anual) y se suman solo los días de baja que entren dentro de dicho periodo, teniendo en cuenta las bajas por Recaídas (Rec) y las bajas por Pluriempleo (P). Para los cálculos totales del sector se tendrá en cuenta el periodo anual completo (aunque el informe se refiera a periodos menores).</p> <p><b>Género:</b> Ambos</p> <p><b>Empresas incluidas en este informe:</b></p> <table border="1"> <thead> <tr> <th>Empresa</th> <th>CCC</th> <th>Provincia</th> </tr> </thead> <tbody> <tr> <td>AUTORIDAD PORTUARIA DE CASTELLON</td> <td>0111120000715</td> <td>CASTELLÓN</td> </tr> </tbody> </table> <p><b>CNAE:</b> 52 (código a 2 dígitos considerado para el cálculo de los sectores)</p>				Empresa	CCC	Provincia	AUTORIDAD PORTUARIA DE CASTELLON	0111120000715	CASTELLÓN
Empresa	CCC	Provincia							
AUTORIDAD PORTUARIA DE CASTELLON	0111120000715	CASTELLÓN							

### Datos Globales

	2018	2019	2020	2021
Número de trabajadores Cobertura Contingencia Profesional (CP)	123	130	130	128
Número de trabajadores Cobertura Contingencia Común (CC)	123	130	130	128
Número de trabajadores Total (Media)	123	130	130	128
Días de baja Accidentes de Trabajo (AT) y Enfermedad Profesional (EP)	15	63	26	7
Días de baja Contingencia Común (CC)	1.641	1.326	3.239	1.340
Días de baja REL + CUME	0	0	0	0
Total días de baja	1.656	1.389	3.265	1.347

## 1. Totales

### 1.1. Índices de Absentismo por tipo de causa

	2018		2019		2020		2021	
	Empresa	Sector	Empresa	Sector	Empresa	Sector	Empresa	Sector
Absentismo porcentual por AT + EP	0,03	0,25	0,13	0,51	0,05	0,42	0,01	0,39
Absentismo porcentual por CC	3,65	2,83	2,80	2,58	6,83	3,34	2,86	2,68
Absentismo porcentual por REL + CUME	0,00	0,04	0,00	0,02	0,00	0,01	0,00	0,02
<b>ABSENTISMO PORCENTUAL TOTAL</b>	<b>3,68</b>	<b>3,16</b>	<b>2,94</b>	<b>3,08</b>	<b>6,88</b>	<b>3,73</b>	<b>2,88</b>	<b>3,05</b>

**Nota:** Los índices del sector son los acumulados para el año correspondiente, incluyendo hasta el último mes disponible a la fecha del informe.

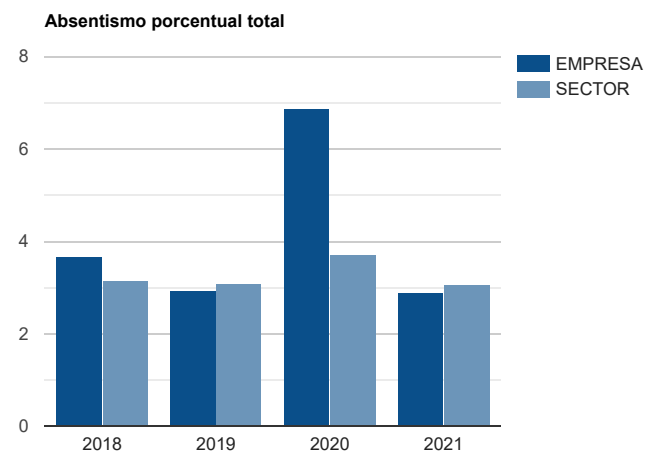
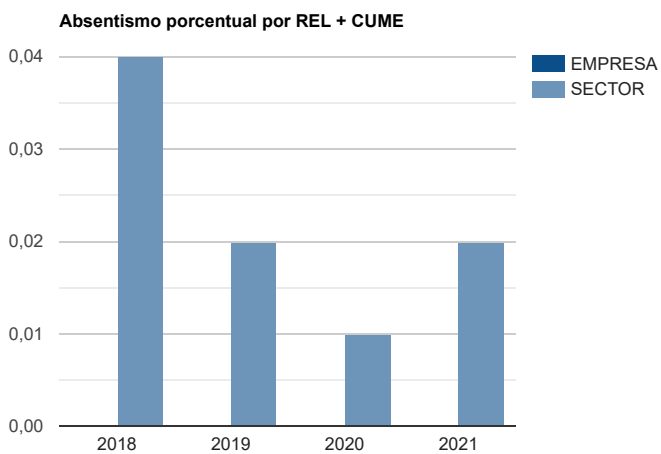
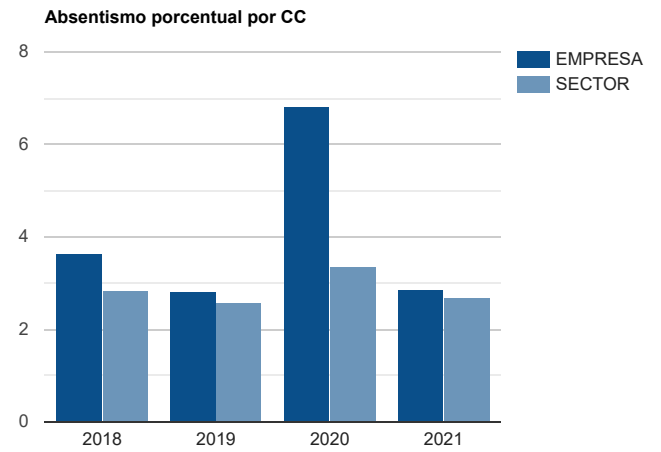
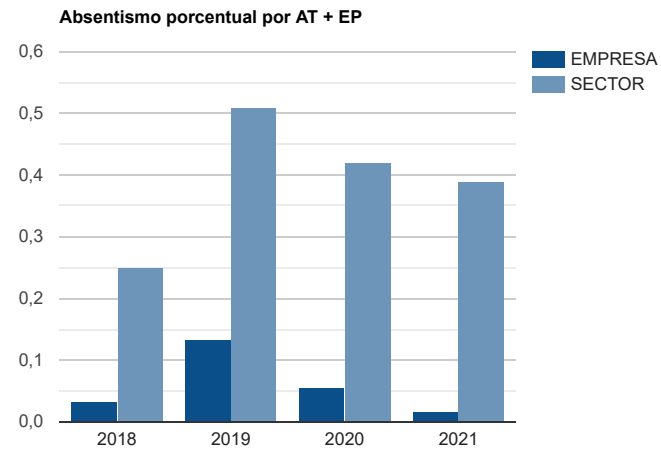

## 1.2. Evolución del índice de Absentismo total

	2018			
	Nº Trabajadores	Días de baja	Absentismo porcentual	
			Empresa	Sector
<b>Enero</b>	119	119	3,23	2,91
<b>Febrero</b>	120	101	3,01	3,09
<b>Marzo</b>	120	81	2,18	3,20
<b>Abril</b>	120	137	3,81	3,04
<b>Mayo</b>	121	247	6,58	3,62
<b>Junio</b>	125	212	5,65	3,63
<b>Julio</b>	131	173	4,26	3,13
<b>Agosto</b>	131	103	2,54	2,57
<b>Septiembre</b>	125	92	2,45	2,96
<b>Octubre</b>	120	148	3,98	3,48
<b>Noviembre</b>	122	147	4,02	3,38
<b>Diciembre</b>	125	96	2,48	2,94
<b>TOTALES</b>	123	1.656	3,68	3,16*

2019				
			Absentismo porcentual	
	Nº Trabajadores	Días de baja	Empresa	Sector
Enero	126	108	2,76	2,99
Febrero	124	107	3,08	3,29
Marzo	126	118	3,02	3,26
Abril	128	124	3,23	3,10
Mayo	128	154	3,88	3,13
Junio	137	140	3,41	2,95
Julio	135	186	4,44	2,94
Agosto	135	118	2,82	2,88
Septiembre	130	112	2,87	2,93
Octubre	127	105	2,67	3,38
Noviembre	130	65	1,67	3,27
Diciembre	129	52	1,30	2,92
TOTALES	130	1.389	2,94	3,08*

2020				
			Absentismo porcentual	
	Nº Trabajadores	Días de baja	Empresa	Sector
Enero	126	106	2,71	3,20
Febrero	130	212	5,62	3,29
Marzo	130	324	8,04	4,58
Abril	130	449	11,51	5,25
Mayo	127	416	10,57	4,43
Junio	126	346	9,15	3,63
Julio	134	278	6,69	3,56
Agosto	132	199	4,86	3,60
Septiembre	124	231	6,21	3,38
Octubre	132	250	6,11	3,61
Noviembre	132	297	7,50	3,38
Diciembre	132	157	3,84	3,05
TOTALES	130	3.265	6,88	3,73*

2021				
			Absentismo porcentual	
	Nº Trabajadores	Días de baja	Empresa	Sector
Enero	126	153	3,92	2,79
Febrero	128	174	4,85	3,09
Marzo	127	198	5,03	3,20
Abril	127	98	2,57	2,74
Mayo	126	82	2,10	2,74
Junio	124	52	1,40	2,85
Julio	135	82	1,96	3,04

	2021			
	Nº Trabajadores	Días de baja	Absentismo porcentual	
			Empresa	Sector
Agosto	135	84	2,01	3,05
Septiembre	126	77	2,04	3,15
Octubre	125	95	2,45	3,27
Noviembre	126	106	2,80	3,44
Diciembre	135	146	3,49	3,18
TOTALES	128	1.347	2,88	3,05*

**Nº Trabajadores:** trabajadores activos por mes y la media anual (totales).

**Días de baja:** suma de los días de baja en el periodo.

**Absentismo porcentual:** relación porcentual entre (Días de baja / (Días del Periodo x Nº Trabajadores)) x 100

**Nota:** el total del sector corresponde al periodo anual completo, incluyendo hasta el último mes disponible a la fecha del informe.

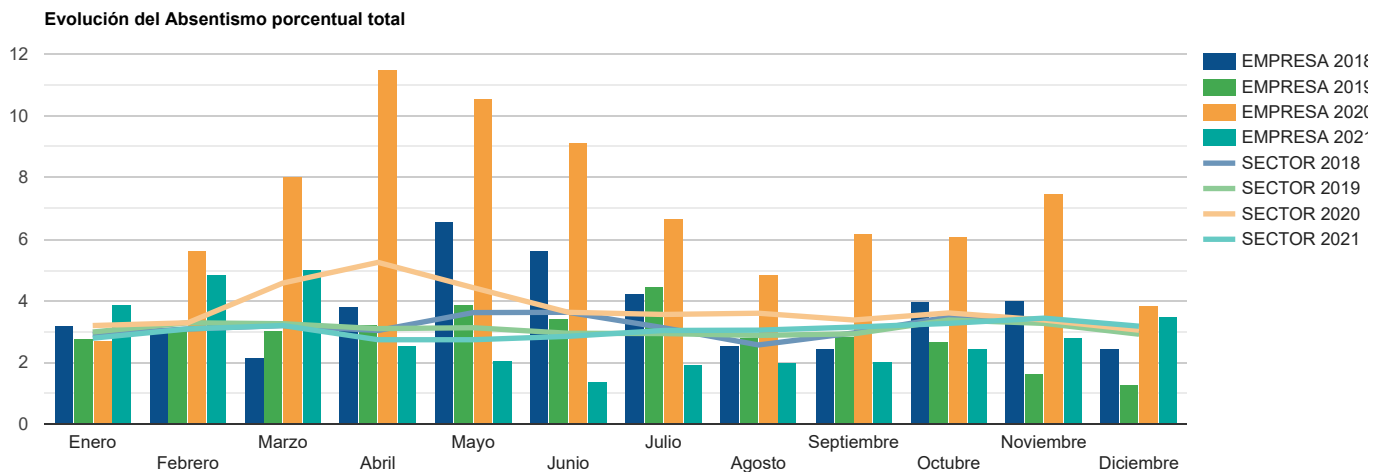

## 2. Contingencias Profesionales

### 2.1. Evolución del índice de Absentismo por AT + EP

	2018			
	Nº Trabajadores	Días de baja	Absentismo porcentual	
			Empresa	Sector
Enero	119	14	0,38	0,15
Febrero	120	0	0,00	0,16
Marzo	120	0	0,00	0,28
Abril	120	0	0,00	0,21
Mayo	121	0	0,00	0,40
Junio	125	0	0,00	0,38
Julio	131	0	0,00	0,25
Agosto	131	0	0,00	0,17
Septiembre	125	0	0,00	0,12
Octubre	120	0	0,00	0,20

2018				
		Absentismo porcentual		
	Nº Trabajadores	Días de baja	Empresa	Sector
<b>Noviembre</b>	122	0	0,00	0,37
<b>Diciembre</b>	125	1	0,03	0,25
<b>TOTALES</b>	123	15	0,03	0,25*

2019				
		Absentismo porcentual		
	Nº Trabajadores	Días de baja	Empresa	Sector
<b>Enero</b>	126	18	0,46	0,21
<b>Febrero</b>	124	21	0,60	0,40
<b>Marzo</b>	126	8	0,20	0,53
<b>Abril</b>	128	0	0,00	0,58
<b>Mayo</b>	128	0	0,00	0,53
<b>Junio</b>	137	16	0,39	0,55
<b>Julio</b>	135	0	0,00	0,44
<b>Agosto</b>	135	0	0,00	0,48
<b>Septiembre</b>	130	0	0,00	0,44
<b>Octubre</b>	127	0	0,00	0,63
<b>Noviembre</b>	130	0	0,00	0,71
<b>Diciembre</b>	129	0	0,00	0,54
<b>TOTALES</b>	130	63	0,13	0,51*

2020				
		Absentismo porcentual		
	Nº Trabajadores	Días de baja	Empresa	Sector
<b>Enero</b>	126	0	0,00	0,51
<b>Febrero</b>	130	2	0,05	0,26
<b>Marzo</b>	130	17	0,42	0,47
<b>Abril</b>	130	0	0,00	0,35
<b>Mayo</b>	127	0	0,00	0,49
<b>Junio</b>	126	0	0,00	0,55
<b>Julio</b>	134	0	0,00	0,57
<b>Agosto</b>	132	0	0,00	0,42
<b>Septiembre</b>	124	0	0,00	0,32
<b>Octubre</b>	132	0	0,00	0,40
<b>Noviembre</b>	132	7	0,18	0,41
<b>Diciembre</b>	132	0	0,00	0,32
<b>TOTALES</b>	130	26	0,05	0,42*

2021				
		Absentismo porcentual		
	Nº Trabajadores	Días de baja	Empresa	Sector

	2021			
	Nº Trabajadores	Días de baja	Absentismo porcentual	
			Empresa	Sector
Enero	126	0	0,00	0,33
Febrero	128	0	0,00	0,49
Marzo	127	0	0,00	0,37
Abril	127	0	0,00	0,26
Mayo	126	0	0,00	0,36
Junio	124	0	0,00	0,36
Julio	135	0	0,00	0,35
Agosto	135	0	0,00	0,37
Septiembre	126	7	0,19	0,43
Octubre	125	0	0,00	0,39
Noviembre	126	0	0,00	0,54
Diciembre	135	0	0,00	0,35
TOTALES	128	7	0,01	0,39*

**Nº Trabajadores:** trabajadores activos por mes y la media anual (totales).

**Días de baja:** suma de los días de baja en el periodo.

**Absentismo porcentual:** relación porcentual entre (Días de baja / (Días del Periodo x Nº Trabajadores)) x 100

**Nota:** el total del sector corresponde al periodo anual completo, incluyendo hasta el último mes disponible a la fecha del informe.

Evolución del Absentismo porcentual por AT + EP

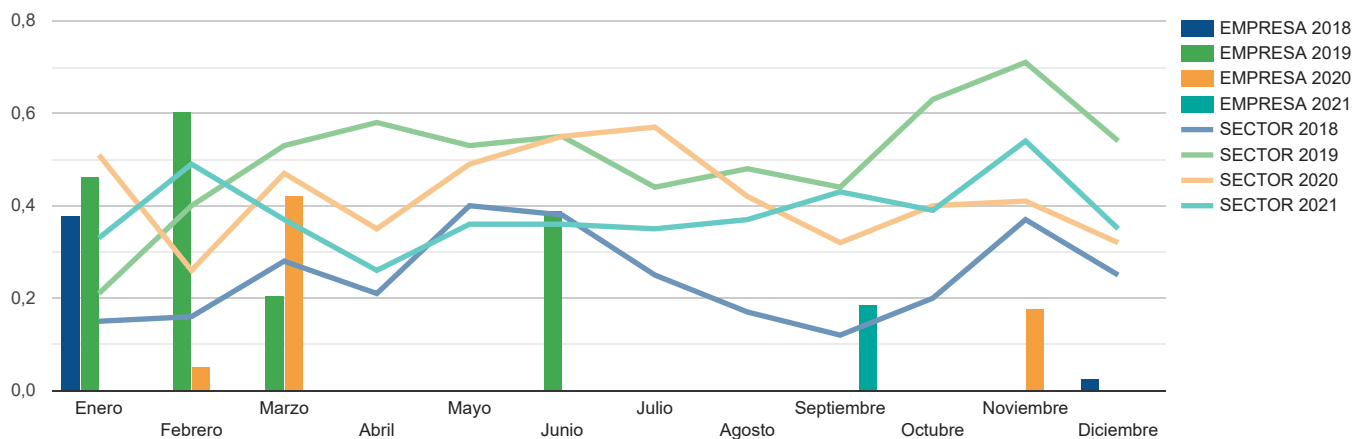

## 2.2. Evolución del porcentaje de procesos pendientes de alta por AT + EP

	2018				
	Nº Trabajadores	Nº Días de baja Trab. Pend. Alta	Media Trab. Pend. Alta	% Pend. de Alta	Sector
Enero	119	0	0,00	0,00	0,04
Febrero	120	0	0,00	0,00	0,09
Marzo	120	0	0,00	0,00	0,21
Abril	120	0	0,00	0,00	0,16
Mayo	121	0	0,00	0,00	0,21
Junio	125	0	0,00	0,00	0,31
Julio	131	0	0,00	0,00	0,16

2018					
	Nº Trabajadores	Nº Días de baja Trab. Pend. Alta	Media Trab. Pend. Alta	% Pend. de Alta	Sector
Agosto	131	0	0,00	0,00	0,06
Septiembre	125	0	0,00	0,00	0,05
Octubre	120	0	0,00	0,00	0,15
Noviembre	122	0	0,00	0,00	0,26
Diciembre	125	1	0,03	0,03	0,11

2019					
	Nº Trabajadores	Nº Días de baja Trab. Pend. Alta	Media Trab. Pend. Alta	% Pend. de Alta	Sector
Enero	126	7	0,23	0,18	0,17
Febrero	124	20	0,71	0,58	0,32
Marzo	126	0	0,00	0,00	0,46
Abril	128	0	0,00	0,00	0,36
Mayo	128	0	0,00	0,00	0,40
Junio	137	0	0,00	0,00	0,35
Julio	135	0	0,00	0,00	0,41
Agosto	135	0	0,00	0,00	0,37
Septiembre	130	0	0,00	0,00	0,36
Octubre	127	0	0,00	0,00	0,56
Noviembre	130	0	0,00	0,00	0,50
Diciembre	129	0	0,00	0,00	0,38

2020					
	Nº Trabajadores	Nº Días de baja Trab. Pend. Alta	Media Trab. Pend. Alta	% Pend. de Alta	Sector
Enero	126	0	0,00	0,00	0,37
Febrero	130	2	0,07	0,05	0,18
Marzo	130	0	0,00	0,00	0,28
Abril	130	0	0,00	0,00	0,31
Mayo	127	0	0,00	0,00	0,46
Junio	126	0	0,00	0,00	0,41
Julio	134	0	0,00	0,00	0,36
Agosto	132	0	0,00	0,00	0,21
Septiembre	124	0	0,00	0,00	0,25
Octubre	132	0	0,00	0,00	0,29
Noviembre	132	0	0,00	0,00	0,28
Diciembre	132	0	0,00	0,00	0,23

2021					
	Nº Trabajadores	Nº Días de baja Trab. Pend. Alta	Media Trab. Pend. Alta	% Pend. de Alta	Sector
Enero	126	0	0,00	0,00	0,30
Febrero	128	0	0,00	0,00	0,32
Marzo	127	0	0,00	0,00	0,22
Abril	127	0	0,00	0,00	0,21

2021					
	Nº Trabajadores	Nº Días de baja Trab. Pend. Alta	Media Trab. Pend. Alta	% Pend. de Alta	Sector
Mayo	126	0	0,00	0,00	0,24
Junio	124	0	0,00	0,00	0,31
Julio	135	0	0,00	0,00	0,28
Agosto	135	0	0,00	0,00	0,35
Septiembre	126	0	0,00	0,00	0,33
Octubre	125	0	0,00	0,00	0,37
Noviembre	126	0	0,00	0,00	0,31
Diciembre	135	0	0,00	0,00	0,26

**Nº Trabajadores:** trabajadores activos por mes y la media anual (totales).

**Nº Días de baja Trab. Pend. Alta:** suma de los días de baja en el periodo de trabajadores pendientes de alta, únicamente de los procesos pendientes de alta el último día del periodo.

**Media Trab. Pend. Alta:** Nº Días de baja Trab. Pend. Alta / Días del periodo.

**% Pend. de Alta:** relación porcentual entre (Media Trab. Pend. Alta / Nº Trabajadores) x 100

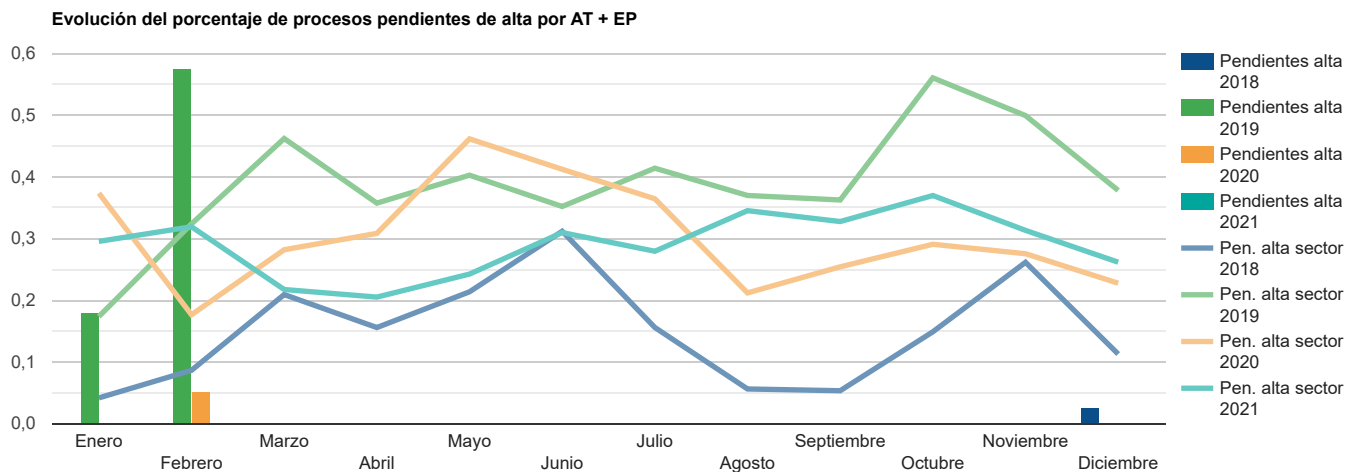

### 2.3. Evolución de las tasas de incidencia y de prevalencia por AT + EP

2018							
	Nº Trabajadores	Nº Bajas Nuevas	Nº Bajas Pend. Alta	Tasa Inciden.	Tasa Prevalen.	Tasa Inciden. Sector	Tasa Prevalen. Sector
Enero	119	1	0	8,40	0,00	4,70	1,76
Febrero	120	0	0	0,00	0,00	3,46	2,31
Marzo	120	0	0	0,00	0,00	1,72	2,30
Abril	120	0	0	0,00	0,00	3,42	2,85
Mayo	121	0	0	0,00	0,00	5,10	4,53
Junio	125	0	0	0,00	0,00	1,12	3,36
Julio	131	0	0	0,00	0,00	2,81	2,81
Agosto	131	0	0	0,00	0,00	0,56	0,56
Septiembre	125	0	0	0,00	0,00	3,43	1,71
Octubre	120	0	0	0,00	0,00	3,38	2,82
Noviembre	122	0	0	0,00	0,00	4,45	3,90
Diciembre	125	1	1	8,00	8,00	1,11	1,67



2019							
	Nº Trabajadores	Nº Bajas Nuevas	Nº Bajas Pend. Alta	Tasa Inciden.	Tasa Prevalen.	Tasa Inciden. Sector	Tasa Prevalen. Sector
Enero	126	1	1	7,94	7,94	3,70	4,22
Febrero	124	1	1	8,06	8,06	4,20	4,72
Marzo	126	0	0	0,00	0,00	4,17	5,74
Abril	128	0	0	0,00	0,00	5,79	4,73
Mayo	128	0	0	0,00	0,00	6,25	5,73
Junio	137	1	0	7,30	0,00	2,99	3,99
Julio	135	0	0	0,00	0,00	1,98	4,94
Agosto	135	0	0	0,00	0,00	2,47	4,45
Septiembre	130	0	0	0,00	0,00	4,49	5,49
Octubre	127	0	0	0,00	0,00	5,98	7,97
Noviembre	130	0	0	0,00	0,00	3,43	6,37
Diciembre	129	0	0	0,00	0,00	1,96	4,42

2020							
	Nº Trabajadores	Nº Bajas Nuevas	Nº Bajas Pend. Alta	Tasa Inciden.	Tasa Prevalen.	Tasa Inciden. Sector	Tasa Prevalen. Sector
Enero	126	0	0	0,00	0,00	2,41	3,86
Febrero	130	1	1	7,69	7,69	5,17	4,70
Marzo	130	0	0	0,00	0,00	2,93	2,93
Abril	130	0	0	0,00	0,00	2,48	3,96
Mayo	127	0	0	0,00	0,00	2,48	5,45
Junio	126	0	0	0,00	0,00	3,44	4,91
Julio	134	0	0	0,00	0,00	3,34	3,34
Agosto	132	0	0	0,00	0,00	1,86	1,40
Septiembre	124	0	0	0,00	0,00	4,21	4,21
Octubre	132	0	0	0,00	0,00	2,76	2,76
Noviembre	132	1	0	7,58	0,00	2,74	3,20
Diciembre	132	0	0	0,00	0,00	1,80	2,70

2021							
	Nº Trabajadores	Nº Bajas Nuevas	Nº Bajas Pend. Alta	Tasa Inciden.	Tasa Prevalen.	Tasa Inciden. Sector	Tasa Prevalen. Sector
Enero	126	0	0	0,00	0,00	2,71	4,06
Febrero	128	0	0	0,00	0,00	4,87	4,43
Marzo	127	0	0	0,00	0,00	1,73	2,59
Abril	127	0	0	0,00	0,00	2,55	2,97
Mayo	126	0	0	0,00	0,00	4,00	3,20
Junio	124	0	0	0,00	0,00	2,00	3,59
Julio	135	0	0	0,00	0,00	2,71	3,10
Agosto	135	0	0	0,00	0,00	2,35	3,92
Septiembre	126	1	0	7,94	0,00	2,36	3,15
Octubre	125	0	0	0,00	0,00	1,95	4,29
Noviembre	126	0	0	0,00	0,00	2,65	3,79
Diciembre	135	0	0	0,00	0,00	1,12	2,24

**Nº Trabajadores:** trabajadores activos por mes y la media anual (totales).

**Nº Bajas Nuevas:** procesos de alta en el periodo de referencia.

**Nº Bajas Pend. Alta:** procesos pendientes de alta en el periodo.

**Tasa Inciden.:** (Nº de Bajas Nuevas / Nº Trabajadores) x 1.000

**Tasa Prevalen.:** (Nº Bajas Pend. Alta / Nº Trabajadores) x 1.000

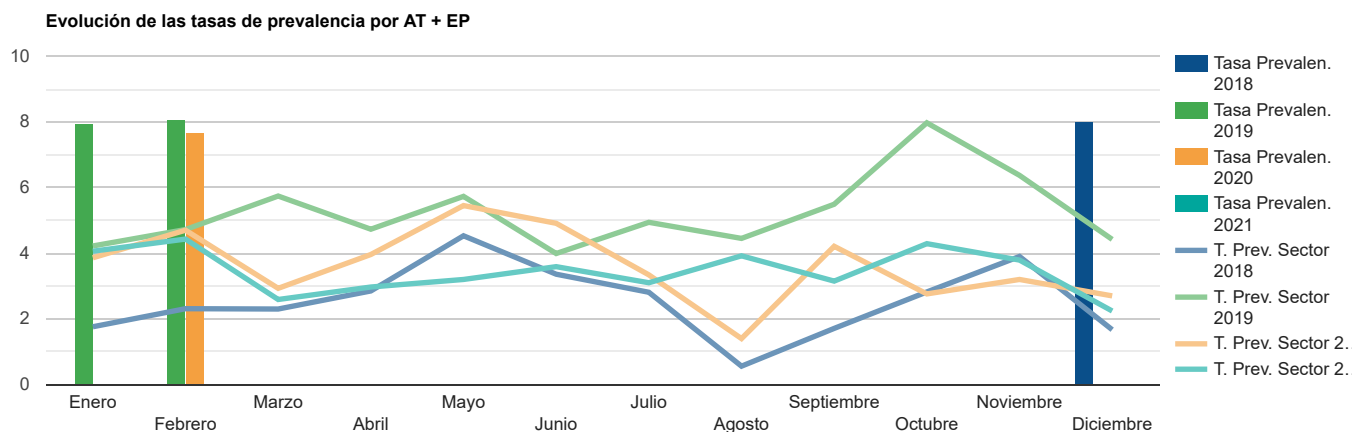
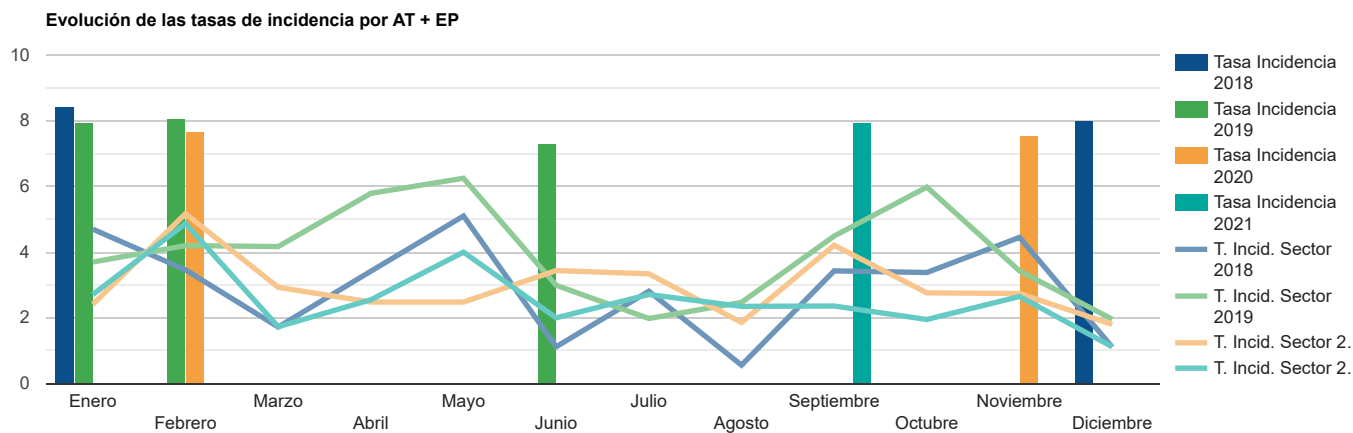

### 3. Contingencias Comunes

#### 3.1. Evolución del Índice de Absentismo por CC

	2018			
	Nº Trabajadores	Días de baja	Absentismo porcentual	
			Empresa	Sector
<b>Enero</b>	119	105	2,85	2,65
<b>Febrero</b>	120	101	3,01	2,81
<b>Marzo</b>	120	81	2,18	2,81
<b>Abril</b>	120	137	3,81	2,72
<b>Mayo</b>	121	247	6,58	3,11
<b>Junio</b>	125	212	5,65	3,14
<b>Julio</b>	131	173	4,26	2,78
<b>Agosto</b>	131	103	2,54	2,31
<b>Septiembre</b>	125	92	2,45	2,74
<b>Octubre</b>	120	148	3,98	3,23

2018				
		Absentismo porcentual		
	Nº Trabajadores	Días de baja	Empresa	Sector
<b>Noviembre</b>	122	147	4,02	2,97
<b>Diciembre</b>	125	95	2,45	2,65
<b>TOTALES</b>	123	1.641	3,65	2,83*

2019				
		Absentismo porcentual		
	Nº Trabajadores	Días de baja	Empresa	Sector
<b>Enero</b>	126	90	2,30	2,81
<b>Febrero</b>	124	86	2,48	2,92
<b>Marzo</b>	126	110	2,82	2,76
<b>Abril</b>	128	124	3,23	2,52
<b>Mayo</b>	128	154	3,88	2,62
<b>Junio</b>	137	124	3,02	2,41
<b>Julio</b>	135	186	4,44	2,50
<b>Agosto</b>	135	118	2,82	2,36
<b>Septiembre</b>	130	112	2,87	2,46
<b>Octubre</b>	127	105	2,67	2,72
<b>Noviembre</b>	130	65	1,67	2,54
<b>Diciembre</b>	129	52	1,30	2,40
<b>TOTALES</b>	130	1.326	2,80	2,58*

2020				
		Absentismo porcentual		
	Nº Trabajadores	Días de baja	Empresa	Sector
<b>Enero</b>	126	106	2,71	2,71
<b>Febrero</b>	130	210	5,57	3,08
<b>Marzo</b>	130	307	7,62	4,16
<b>Abril</b>	130	449	11,51	4,96
<b>Mayo</b>	127	416	10,57	3,99
<b>Junio</b>	126	346	9,15	3,10
<b>Julio</b>	134	278	6,69	2,98
<b>Agosto</b>	132	199	4,86	3,19
<b>Septiembre</b>	124	231	6,21	3,10
<b>Octubre</b>	132	250	6,11	3,25
<b>Noviembre</b>	132	290	7,32	3,00
<b>Diciembre</b>	132	157	3,84	2,76
<b>TOTALES</b>	130	3.239	6,83	3,34*

2021				
		Absentismo porcentual		
	Nº Trabajadores	Días de baja	Empresa	Sector

	2021			
	Nº Trabajadores	Días de baja	Absentismo porcentual	
			Empresa	Sector
Enero	126	153	3,92	2,44
Febrero	128	174	4,85	2,58
Marzo	127	198	5,03	2,82
Abril	127	98	2,57	2,50
Mayo	126	82	2,10	2,40
Junio	124	52	1,40	2,52
Julio	135	82	1,96	2,72
Agosto	135	84	2,01	2,67
Septiembre	126	70	1,85	2,74
Octubre	125	95	2,45	2,89
Noviembre	126	106	2,80	2,90
Diciembre	135	146	3,49	2,85
TOTALES	128	1.340	2,86	2,68*

**Nº Trabajadores:** trabajadores activos por mes y la media anual (totales).

**Días de baja:** suma de los días de baja en el periodo.

**Absentismo porcentual:** relación porcentual entre (Días de baja / (Días del Periodo x Nº Trabajadores)) x 100

**Nota:** el total del sector corresponde al periodo anual completo, incluyendo hasta el último mes disponible a la fecha del informe.

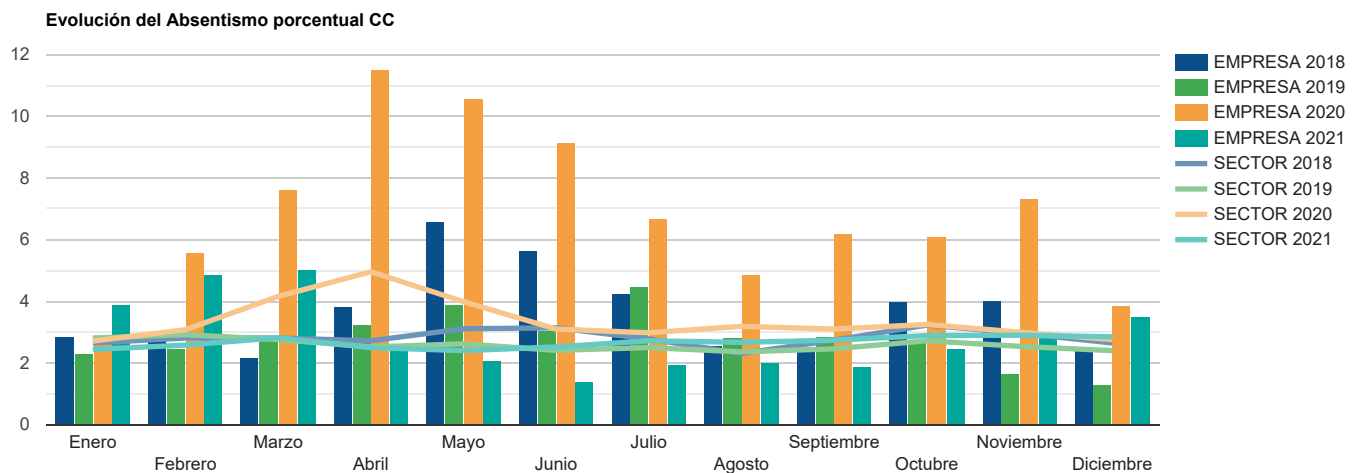

### 3.2. Evolución del porcentaje de procesos pendientes de alta por CC

	2018				
	Nº Trabajadores	Nº Días de baja Trab. Pend. Alta	Media Trab. Pend. Alta	% Pend. de Alta	Sector
Enero	119	93	3,00	2,52	2,05
Febrero	120	96	3,43	2,86	2,22
Marzo	120	62	2,00	1,67	2,12
Abril	120	126	4,20	3,50	2,30
Mayo	121	136	4,39	3,63	2,55
Junio	125	150	5,00	4,00	2,39
Julio	131	124	4,00	3,05	2,18

2018					
	Nº Trabajadores	Nº Días de baja Trab. Pend. Alta	Media Trab. Pend. Alta	% Pend. de Alta	Sector
<b>Agosto</b>	131	93	3,00	2,29	2,15
<b>Septiembre</b>	125	90	3,00	2,40	2,51
<b>Octubre</b>	120	123	3,97	3,31	2,53
<b>Noviembre</b>	122	95	3,17	2,60	2,38
<b>Diciembre</b>	125	62	2,00	1,60	2,24

2019					
	Nº Trabajadores	Nº Días de baja Trab. Pend. Alta	Media Trab. Pend. Alta	% Pend. de Alta	Sector
<b>Enero</b>	126	51	1,65	1,31	2,23
<b>Febrero</b>	124	41	1,46	1,18	2,25
<b>Marzo</b>	126	99	3,19	2,53	2,19
<b>Abril</b>	128	92	3,07	2,40	2,05
<b>Mayo</b>	128	107	3,45	2,70	2,11
<b>Junio</b>	137	81	2,70	1,97	1,73
<b>Julio</b>	135	155	5,00	3,70	2,04
<b>Agosto</b>	135	93	3,00	2,22	1,83
<b>Septiembre</b>	130	74	2,47	1,90	2,08
<b>Octubre</b>	127	96	3,10	2,44	2,12
<b>Noviembre</b>	130	35	1,17	0,90	1,76
<b>Diciembre</b>	129	31	1,00	0,78	2,03

2020					
	Nº Trabajadores	Nº Días de baja Trab. Pend. Alta	Media Trab. Pend. Alta	% Pend. de Alta	Sector
<b>Enero</b>	126	89	2,87	2,28	2,09
<b>Febrero</b>	130	160	5,52	4,24	2,44
<b>Marzo</b>	130	295	9,52	7,32	3,43
<b>Abril</b>	130	412	13,73	10,56	4,12
<b>Mayo</b>	127	348	11,23	8,84	2,88
<b>Junio</b>	126	308	10,27	8,15	2,54
<b>Julio</b>	134	234	7,55	5,63	2,30
<b>Agosto</b>	132	191	6,16	4,67	2,44
<b>Septiembre</b>	124	175	5,83	4,70	2,30
<b>Octubre</b>	132	208	6,71	5,08	2,30
<b>Noviembre</b>	132	225	7,50	5,68	2,07
<b>Diciembre</b>	132	93	3,00	2,27	2,05

2021					
	Nº Trabajadores	Nº Días de baja Trab. Pend. Alta	Media Trab. Pend. Alta	% Pend. de Alta	Sector
<b>Enero</b>	126	102	3,29	2,61	1,87
<b>Febrero</b>	128	134	4,79	3,74	2,19
<b>Marzo</b>	127	149	4,81	3,78	2,06
<b>Abril</b>	127	90	3,00	2,36	2,03

	2021				
	Nº Trabajadores	Nº Días de baja Trab. Pend. Alta	Media Trab. Pend. Alta	% Pend. de Alta	Sector
Mayo	126	70	2,26	1,79	1,95
Junio	124	30	1,00	0,81	2,06
Julio	135	77	2,48	1,84	2,29
Agosto	135	62	2,00	1,48	2,23
Septiembre	126	46	1,53	1,22	2,24
Octubre	125	59	1,90	1,52	2,33
Noviembre	126	79	2,63	2,09	2,43
Diciembre	135	79	2,55	1,89	2,42

**Nº Trabajadores:** trabajadores activos por mes y la media anual (totales).

**Nº Días de baja Trab. Pend. Alta:** suma de los días de baja en el periodo de trabajadores pendientes de alta, únicamente de los procesos pendientes de alta el último día del periodo.

**Media Trab. Pend. Alta:** Nº Días de baja Trab. Pend. Alta / Días del periodo.

**% Pend. de Alta:** relación porcentual entre (Media Trab. Pend. Alta / Nº Trabajadores) x 100

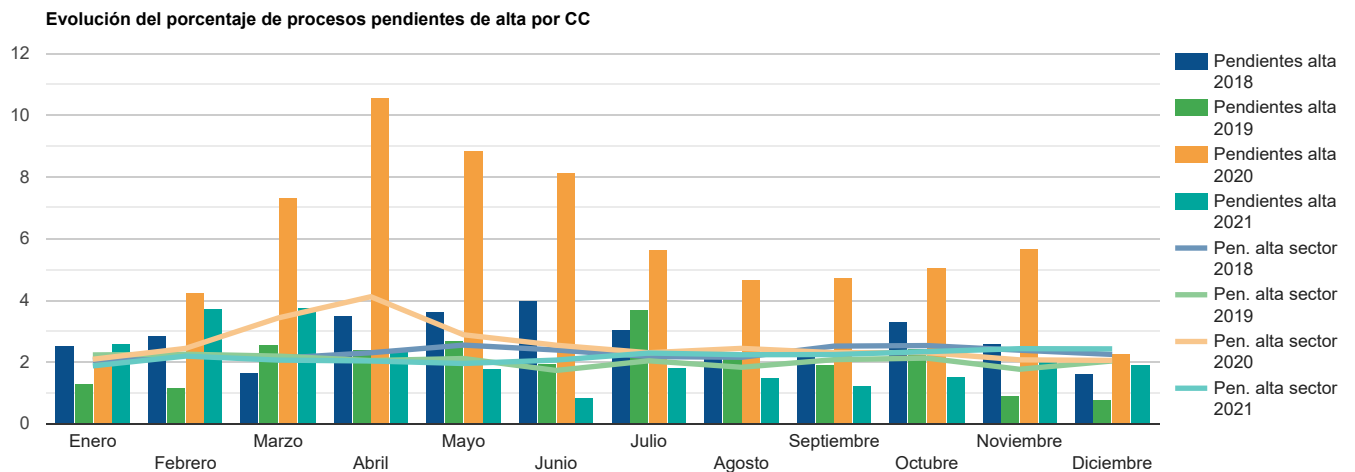

### 3.3. Evolución de las Tasas de Incidencia y de Prevalencia por CC

	2018						
	Nº Trabajadores	Nº Bajas Nuevas	Nº Bajas Pend. Alta	Tasa Inciden.	Tasa Prevalen.	Tasa Inciden. Sector	Tasa Prevalen. Sector
Enero	119	3	2	25,21	16,81	28,15	27,03
Febrero	120	1	3	8,33	25,00	26,55	28,21
Marzo	120	1	2	8,33	16,67	22,05	23,15
Abril	120	5	6	41,67	50,00	15,87	27,37
Mayo	121	4	5	33,06	41,32	19,57	31,52
Junio	125	5	7	40,00	56,00	20,49	28,57
Julio	131	1	4	7,63	30,53	11,92	23,85
Agosto	131	0	3	0,00	22,90	10,28	25,43
Septiembre	125	1	3	8,00	24,00	15,39	30,24
Octubre	120	2	4	16,67	33,33	16,26	26,02
Noviembre	122	3	4	24,59	32,79	20,50	24,81
Diciembre	125	0	2	0,00	16,00	12,39	25,31

2019							
	Nº Trabajadores	Nº Bajas Nuevas	Nº Bajas Pend. Alta	Tasa Inciden.	Tasa Prevalen.	Tasa Inciden. Sector	Tasa Prevalen. Sector
Enero	126	3	3	23,81	23,81	25,96	27,58
Febrero	124	3	3	24,19	24,19	30,12	27,97
Marzo	126	1	3	7,94	23,81	17,10	23,52
Abril	128	4	2	31,25	15,63	17,23	22,08
Mayo	128	1	3	7,81	23,44	18,11	22,91
Junio	137	3	4	21,90	29,20	17,34	19,38
Julio	135	2	4	14,81	29,63	19,20	25,27
Agosto	135	2	3	14,81	22,22	12,12	19,70
Septiembre	130	3	3	23,08	23,08	20,40	24,99
Octubre	127	1	3	7,87	23,62	16,81	23,94
Noviembre	130	1	2	7,69	15,38	22,59	19,08
Diciembre	129	1	1	7,75	7,75	20,64	22,16

2020							
	Nº Trabajadores	Nº Bajas Nuevas	Nº Bajas Pend. Alta	Tasa Inciden.	Tasa Prevalen.	Tasa Inciden. Sector	Tasa Prevalen. Sector
Enero	126	4	3	31,75	23,81	29,67	25,22
Febrero	130	7	5	53,85	38,46	25,78	27,24
Marzo	130	10	13	76,92	100,00	42,65	44,66
Abril	130	2	12	15,38	92,31	15,27	42,26
Mayo	127	4	11	31,50	86,61	11,76	28,12
Junio	126	2	9	15,87	71,43	16,19	26,82
Julio	134	3	6	22,39	44,78	22,15	24,61
Agosto	132	2	6	15,15	45,45	26,86	27,82
Septiembre	124	8	10	64,52	80,65	29,40	28,43
Octubre	132	5	8	37,88	60,61	35,05	28,90
Noviembre	132	8	9	60,61	68,18	28,64	24,41
Diciembre	132	3	3	22,73	22,73	27,70	24,47

2021							
	Nº Trabajadores	Nº Bajas Nuevas	Nº Bajas Pend. Alta	Tasa Inciden.	Tasa Prevalen.	Tasa Inciden. Sector	Tasa Prevalen. Sector
Enero	126	8	5	63,49	39,68	13,90	18,54
Febrero	128	5	6	39,06	46,88	14,58	23,23
Marzo	127	4	5	31,50	39,37	17,31	20,42
Abril	127	0	3	0,00	23,62	13,51	19,62
Mayo	126	4	4	31,75	31,75	15,59	20,92
Junio	124	1	1	8,06	8,06	20,46	24,55
Julio	135	2	2	14,81	14,81	11,14	22,67
Agosto	135	1	1	7,41	7,41	14,50	20,15
Septiembre	126	1	1	7,94	7,94	19,81	23,44
Octubre	125	4	3	32,00	24,00	21,24	23,25
Noviembre	126	4	4	31,75	31,75	20,25	24,92
Diciembre	135	5	2	37,04	14,81	16,50	23,79

**Nº Trabajadores:** trabajadores activos por mes y la media anual (totales).

**Nº Bajas Nuevas:** procesos de alta en el periodo de referencia.

**Nº Bajas Pend. Alta:** procesos pendientes de alta en el periodo.

**Tasa Inciden.:** (Nº de Bajas Nuevas / Nº Trabajadores) x 1.000

**Tasa Prevalen.:** (Nº Bajas Pend. Alta / Nº Trabajadores) x 1.000

**Evolución de las tasas de incidencia por CC**

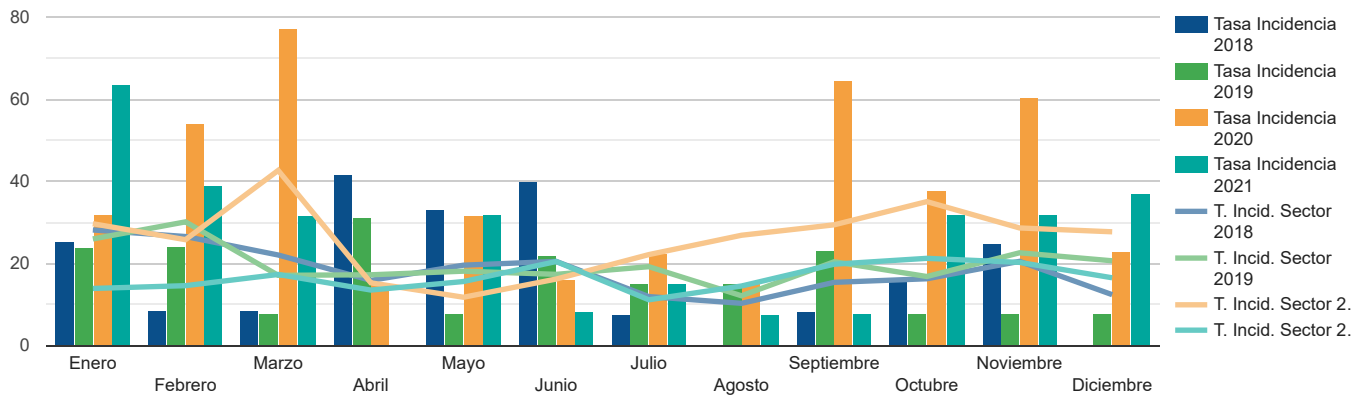

**Evolución de las tasas de prevalencia por CC**

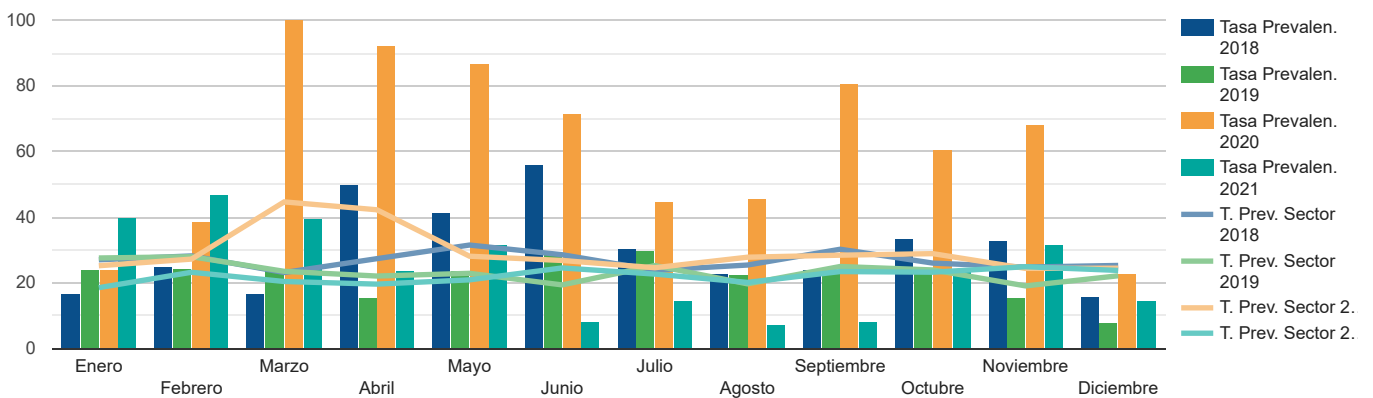

#### 4. REL + CUME

##### 4.1. Evolución del Índice de Absentismo por REL + CUME

	2018			
	Nº Trabajadores	Días de baja	Absentismo porcentual	
			Empresa	Sector
<b>Enero</b>	119	0	0,00	0,06
<b>Febrero</b>	120	0	0,00	0,06
<b>Marzo</b>	120	0	0,00	0,06
<b>Abril</b>	120	0	0,00	0,06
<b>Mayo</b>	121	0	0,00	0,06
<b>Junio</b>	125	0	0,00	0,06
<b>Julio</b>	131	0	0,00	0,06
<b>Agosto</b>	131	0	0,00	0,06
<b>Septiembre</b>	125	0	0,00	0,05
<b>Octubre</b>	120	0	0,00	0,00



2018				
		Absentismo porcentual		
	Nº Trabajadores	Días de baja	Empresa	Sector
<b>Noviembre</b>	122	0	0,00	0,00
<b>Diciembre</b>	125	0	0,00	0,00
<b>TOTALES</b>	123	0	0,00	0,04*

2019				
		Absentismo porcentual		
	Nº Trabajadores	Días de baja	Empresa	Sector
<b>Enero</b>	126	0	0,00	0,00
<b>Febrero</b>	124	0	0,00	0,00
<b>Marzo</b>	126	0	0,00	0,00
<b>Abril</b>	128	0	0,00	0,02
<b>Mayo</b>	128	0	0,00	0,01
<b>Junio</b>	137	0	0,00	0,00
<b>Julio</b>	135	0	0,00	0,02
<b>Agosto</b>	135	0	0,00	0,06
<b>Septiembre</b>	130	0	0,00	0,05
<b>Octubre</b>	127	0	0,00	0,05
<b>Noviembre</b>	130	0	0,00	0,05
<b>Diciembre</b>	129	0	0,00	0,00
<b>TOTALES</b>	130	0	0,00	0,02*

2020				
		Absentismo porcentual		
	Nº Trabajadores	Días de baja	Empresa	Sector
<b>Enero</b>	126	0	0,00	0,00
<b>Febrero</b>	130	0	0,00	0,00
<b>Marzo</b>	130	0	0,00	0,00
<b>Abril</b>	130	0	0,00	0,00
<b>Mayo</b>	127	0	0,00	0,00
<b>Junio</b>	126	0	0,00	0,02
<b>Julio</b>	134	0	0,00	0,05
<b>Agosto</b>	132	0	0,00	0,03
<b>Septiembre</b>	124	0	0,00	0,00
<b>Octubre</b>	132	0	0,00	0,00
<b>Noviembre</b>	132	0	0,00	0,00
<b>Diciembre</b>	132	0	0,00	0,00
<b>TOTALES</b>	130	0	0,00	0,01*

2021				
		Absentismo porcentual		
	Nº Trabajadores	Días de baja	Empresa	Sector

	2021			
	Nº Trabajadores	Días de baja	Absentismo porcentual	
			Empresa	Sector
<b>Enero</b>	126	0	0,00	0,05
<b>Febrero</b>	128	0	0,00	0,04
<b>Marzo</b>	127	0	0,00	0,04
<b>Abril</b>	127	0	0,00	0,01
<b>Mayo</b>	126	0	0,00	0,00
<b>Junio</b>	124	0	0,00	0,00
<b>Julio</b>	135	0	0,00	0,00
<b>Agosto</b>	135	0	0,00	0,03
<b>Septiembre</b>	126	0	0,00	0,01
<b>Octubre</b>	125	0	0,00	0,02
<b>Noviembre</b>	126	0	0,00	0,03
<b>Diciembre</b>	135	0	0,00	0,01
<b>TOTALES</b>	128	0	0,00	0,02*

**Nº Trabajadores:** trabajadores activos por mes y la media anual (totales).

**Días de baja:** suma de los días de baja en el periodo.

**Absentismo porcentual:** relación porcentual entre (Días de baja / (Días del Periodo x Nº Trabajadores)) x 100

**Nota:** el total del sector corresponde al periodo anual completo, incluyendo hasta el último mes disponible a la fecha del informe.

**Evolución del Absentismo porcentual por REL + CUME**

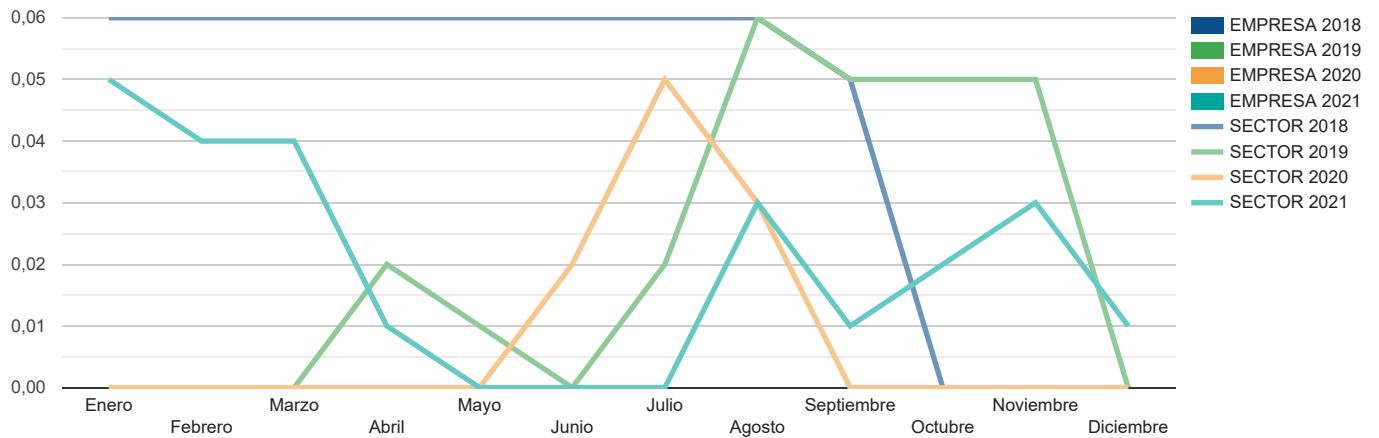

► LÍNEA ASISTENCIAL 24 HORAS  
900 100 692

© 2022, Unión de Mutuas - Avisos legales - Política de Privacidad y Protección de Datos

**UNIÓN DE MUTUAS**